ボルト型コネクタ

CONNECTOR

2022

2022
取扱開始

ODK

◆ 製品写真 ◆

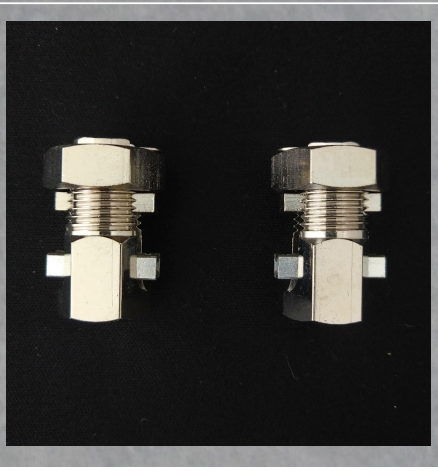

◆ 概要 ◆

略図

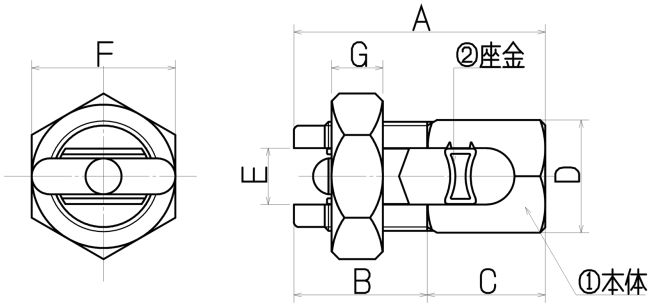

※各部の寸法（A～G）は下記表にてご確認ください

接続イメージ

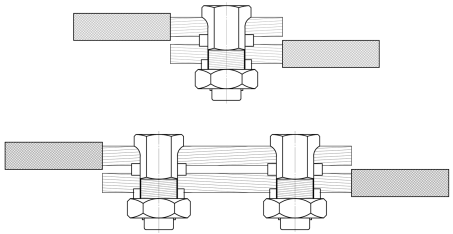

用途

張力のかからない高低圧架空配電線および、機器の分岐ならびに端末電線の接続に使用します。

材質

① 本　　体　：　JIS H3250　銅及び銅合金の棒
② 座　　金　：　JIS H3300　銅及び銅合金の継目無管
（表面はニッケルめっき）

◆ 仕様 ◆

適用電線			各部の寸法（mm）							推奨締付けトルク (N・m)	内箱入数
公称断面積（㎟）	構成 素線数/素線径（本/mm）	外径（mm）	A	B	C	D	E	F	G		
5.5	7/1.0	Φ3.2	22	13	9	10	3.4	14	6	9.8	20
8	7/1.2	Φ4	24	16	8	12	4.2	16	7	19.6	10
14	7/1.6	Φ5	28	15	13	12	5.2	17	7	24.5	10
22	7/2.0	―	30	16	14	14	7	19	7	24.5	10
38	7/2.6	―	35	19	16	16	8	21	8	29.4	10
60	19/2.0	―	49	26	23	22	11	28	10	34.3	10
100	19/2.6	―	55	30	25	26	14	32	11	39.2	10

製品のお問い合わせ先

大阪電具株式会社

〒665-0825　兵庫県宝塚市安倉西3-8-14

宝塚本社　TEL：0797-87-2345 ／ FAX：0797-87-5516
東京支店　TEL：03-5835-0278 ／ FAX：03-5835-0279
岡山支店　TEL：0868-77-1322 ／ FAX：0868-77-1329